実践コース	令和7年1月開講　求職者支援訓練のご案内	訓練コース番号	5-06-26-002-05-0132	募集定員

実践力で差をつける！介護福祉士実務者研修科

募集定員 23 名

「求職者支援訓練」とは、雇用保険を受給できない求職者の方などを対象とした、早期就職を目指すための職業訓練です。

訓練期間	令和7年1月15日～令和7年7月14日 ※入校式は、午後1時30分から行います。	**訓練時間**	9時30分～16時00分 訓練終了時間は原則16:00だが、15:00及び17:00終了の場合がある。
訓練目標	介護・福祉従事者としての職業倫理、介護の基礎から応用までの知識と技能、医療的ケアに関する知識と基本的な技術を習得し、介護福祉士実務者研修の修了を目指す。加えて介護に欠かせないおむつについて専門的かつ実践的な知識、基礎的なパソコンスキルを習得して、幅広いニーズに応えられる能力を持った、介護業界で即戦力となれる人材を目指す。		
訓練概要	介護・福祉業界に必要な知識と技術を基本から高度なものまで習得し、幅広い活躍を目指す。企業実習の日の開始・終了時刻は実習先施設により異なります。【職場見学等推進】※訓練終了時間は基本16:00ですが、15:00及び17:00の場合があります。		
訓練終了後に取得できる資格	①介護福祉士実務者研修 ②難病患者等ホームヘルパー養成研修（難病基礎課程Ⅱ） ※実務者研修、難病は全ての規定カリキュラムを受講し、修了認定要件を満たした場合に修了証を発行致します。 ※実務者研修の再試験は2 回までです。※難病のテストはありません。補講もありません。※全ての修了証は、終了日にお渡しします。	**対象者の条件**	なし
負担する費用（税込金額）	●教科書等: 0円　●その他: 600円　●合計: 600円 注意事項①参照	**指定来所日**	令和7年2月19日、3月19日、4月16日、5月21日、6月18日
注意事項①	職場見学・職業体験・企業実習を予定している場合は、交通費は別途必要となります。（右欄参照） 法定講習欠席に係る補講費(学科) 2,000円/1h(税込)、(実技) 2,000円/1h(税込) 学科の補講レポート/無料	**職場見学・職場体験・企業実習の実施日数**	10 日

募集期間	令和　6年11月22日 ～ 12月17日 余裕のある日程でハローワークへご相談ください。最終日では受講申込ができない場合があります。			**受付時間**	9:00～18:00 ※土日祝日休み
申込書提出先	福祉のキャリアカレッジ京都烏丸校　事務所 京都市中京区新町通四条上る小結棚町428番地　新町アイエスビル4F				※受講申込書は必ず募集期間内に左記の提出先へ持参してください
選考日	令和6年12月20日	**選考時間**	15分程度	**選考時の持ち物**	筆記用具
選考方法	面接			**結果通知日**	令和6年12月25日
選考場所	福祉のキャリアカレッジ京都烏丸校　〒604-8223 京都市中京区新町通四条上る小結棚町428番地　新町アイエスビル4F				
注意事項②	応募者が募集定員の半数に満たない場合は、訓練が中止となる場合があります。			説明会等の有無（詳細は裏面へ）	有

訓練実施機関	株式会社プレースメント
訓練実施施設	福祉のキャリアカレッジ京都烏丸校 〒604-8223 京都市中京区新町通四条上る小結棚町428番地 新町アイエスビル4F　402教室
訓練事務所	〒604-8223 京都市中京区新町通四条上る小結棚町428番地　新町アイエスビル4F TEL: 075-256－2323　担当者: 大宮・池辺
駐車(駐輪)場	無し

career college 福祉のキャリアカレッジ

●阪急「烏丸駅」・地下鉄烏丸線「四条駅」徒歩4分
●市バス「四条西洞院」徒歩2分
※JR京都駅からも所要時間10分
※「地下鉄東西線烏丸御池」徒歩10分

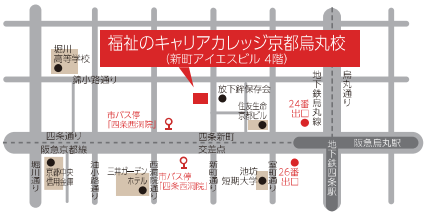

訓練の受講申込みや職業訓練受講給付金の手続きは、原則として住所地を管轄するハローワークで行います。

＊　ハローワークの所在地は、厚生労働省ホームページでご案内しています。

京都労働局　ハローワーク　所在　検索

ハロートレーニング 急がば学べ

①求職申込み・制度説明　○ハローワークに求職申込みを行い、求職者支援制度の説明を受けてください。

↓

② 訓練コースの選択　○ハローワークで職業相談を受けつつ、適切な訓練コースを選び、受講申込書などの必要書類を受け取ってください。

↓

③ 訓練の受講申込み　○ハローワークの窓口で、受講申込みの手続きを行ってください。
○その後ご自身で、ハローワークで受付印を押印した受講申込書を訓練実施機関に提出してください。

◎ 職業訓練受講給付金の手続き

★職業訓練受講給付金の受給希望がある方は、職業相談時にお申し出ください。なお、職業訓練受講給付金については、一定の支給要件があります。

京都の多数の福祉施設と提携！

安定成長・将来性のある福祉業界で早期就職をお手伝いします！

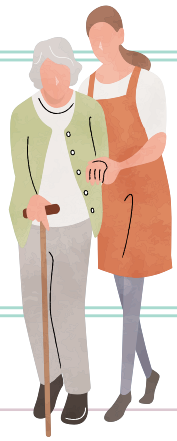

コースの詳細

■訓練の内容

科目		科目の内容	訓練時間
学科	安全衛生	心身の健康管理、整理整頓の原則	3
	人間の尊厳と自立・社会の理解	人間の尊厳と自立、介護保険制度、社会保障制度の介護に関連する制度概要	40
	介護の基本的理解とリスクマネジメント	介護福祉士の職業倫理、リスクの分析・事故防止、感染管理の安全確保	30
	介護におけるコミュニケーション技術	利用者・家族とのコミュニケーション・相談援助の技術	20
	介護過程の基礎知識	介護過程の目的、意義、展開の理解、情報収集、アセスメント、介護計画の見直し	45
	認知症の理解	認知症の人とのかかわり・支援の基本、医学的側面から見た認知症の理解、認知症の人や家族への支援の実際	30
	発達と老化の理解	老化に伴うからだの変化と日常生活への影響、人間の成長・老年期の発達・成熟と心理、高齢者に多い症状・疾病と留意点	30
	障がいの理解	障がい福祉の理念、障がいによる生活障がい、心理・行動の特徴、障がい児や家族へのかかわり・支援の基本、医学的側面から見た障がいの理解、障がい児への支援の実際	30
	介護に関わるこころとからだの知識	食品の扱いや調理における衛生管理上の留意点・身体の構造や機能、人間の心理、移動、移乗、食事、入浴、清潔保持に関するこころとからだのしくみ	40
	医療的ケアの基礎知識	医療的ケアを安全・適切に実施するために必要な知識・技術	66
	難病患者等の知識	難病の基礎知識、難病患者の保険医療制度、難病患者の心理及び家族の理解・難病患者の介護の実際、難病に関する介護事例検討	10
	おむつフィッティングの知識	排泄のメカニズムについて、排泄用具の知識と選び方、便秘のケアの仕方、排泄に対する薬の影響について	6
	アンガーマネジメントの知識	怒りの基礎知識、怒りの性質、怒りのコントロール、怒りのマネジメント、怒りの対処法、怒りの耐性	13
	就職支援	ジョブ・カード作成支援、履歴書の書き方、質疑応答問答について、模擬面接、面接対策	2
実技	生活支援の技術と環境整備	介護技術の基本（移乗、食事、入浴、排泄、レクリエーション）、福祉用具の活用による環境整備	51
	介護に関わるこころとからだの演習	介護に関係した身体の構造や機能に基づいての演習	40
	介護過程の応用	知識・技術を総合的に活用し、利用者の状況に応じた介護をするための判断力・応用力	47
	医療的ケアの演習	「経管栄養（胃ろう / 腸ろう）」「経鼻経管栄養」「喀痰吸引（口腔・鼻腔）」「気管カニューレ」の演習 ※シミュレーター装置による演習となります。	24
	おむつフィッティングの演習	おむつの正しいあて方、おむつや福祉用具の選び方演習、仮想の相談事例に基づいたグループワーク	6
	パソコン基礎スキルの演習	介護記録の作成にも役立つ、パソコンの基本操作（キータッチ、マウス操作、文字入力）、Windows の基本操作（アプリの起動、移動、縮小、拡大）、文章作成や表作成、資料作成、インターネットでの情報収集やメールの送受信	18

訓練時間総合計　624 時間	学科　365 時間	実技　186 時間	企業実習　70 時間	職場見学等　3 時間

■【厚生労働省：求職者支援制度のご案内】
雇用保険受給資格者の訓練延長給付や、受給資格のない方で一定の要件を満たす場合、
「職業訓練受講給付金」を受給できる場合があります。詳しくはハローワークにお問合せください。

詳しくはコチラ⇒

2つの資格と企業実習で実践力を身に付ける

1 介護福祉士実務者研修
※実務者研修は介護未経験者、無資格の方も受講可能です。

2 難病患者等ホームヘルパー養成研修
（難病基礎課程Ⅱ）
※すべてのカリキュラムを受講し、修了認定要件を満たした場合に資格証を発行いたします。

プラス
パソコン基礎スキルの演習
企業実習
2施設 計10日間実施

さらにスキルアップ！

●アンガーマネジメント講習

介護現場では介護職のストレス対策や感情のコントロールが求められています。アンガーマネジメントで怒りの感情と上手に付き合うための心理トレーニングにより安全な介護ケアを提供できる人材を目指そう！

お仕事探しは専門スタッフがマンツーマンで完全サポートします

特別養護老人ホーム、介護老人保健施設、有料老人ホーム、サービス付高齢者向け住宅、デイサービス、障がい者施設と連携しており、貴方の希望に沿った就業エリアや勤務形態の就職先の情報を提供しています。

2回開催　受講説明会＆講師セミナー開催

令和6年 12/9（月）16：00～ /12/13（金）15：30～
キャリアカレッジで取得できる資格・訓練内容説明会＆
現役講師によるプチセミナー
お申込はお電話でお気軽に！個別での見学・説明会も随時受付中です。

※感染症防止対策に取り組んでいます。（入室前の検温、マスク着用、入り口・各教室に消毒液を設置、教室内の換気、各自席周りの定期消毒、共有部分の定期的な消毒等）ご協力をお願いします。